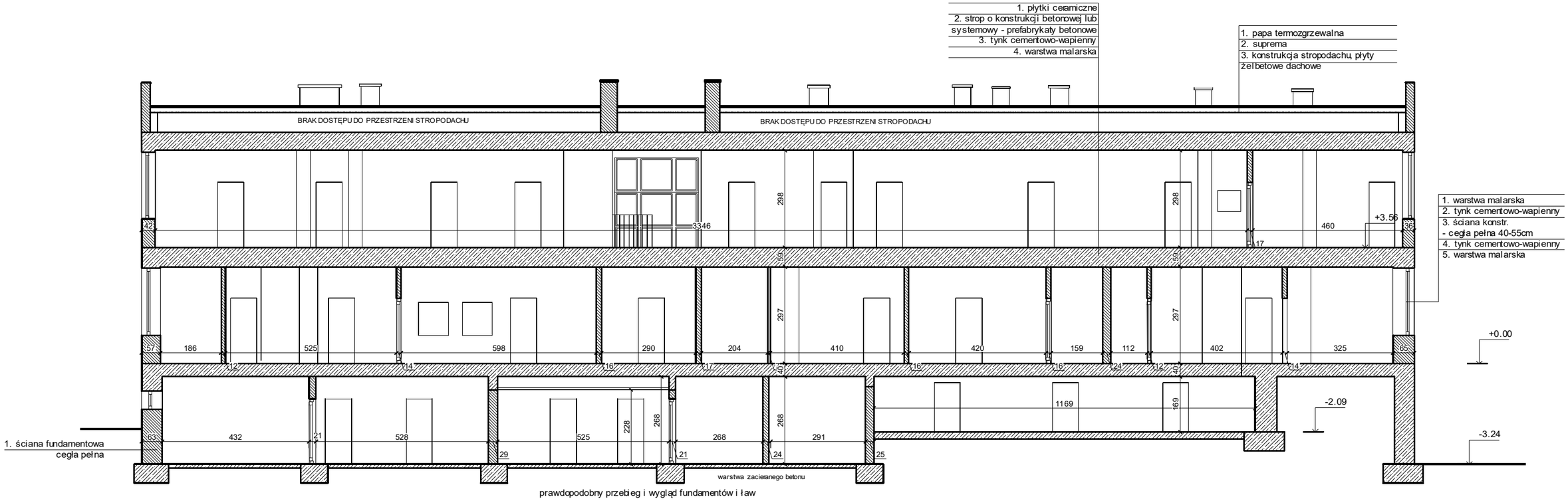

prawdopodobny przebieg i wygląd fundamentów i ław

Ze względu na brak przeprowadzonych odkrywek przyjmuje się stropy:
nad piwnicą: płyta żelbetowa lana na mokro, monolityczna
nad piętrami: strop z elementów prefabrykowanych betonowych.

Uwagi:
1. Wszystkie wymiary sprawdzić na budowie.
2. Rysunki rozpatrywać łącznie z pozostałą dokumentacją techniczną szczególnie projektami branżowymi, przedmiarami, kosztorysami, specyfikacją wykonania i odbioru robót.
3. Inwentaryzacja została wykonana specyficznie dla przedmiotowego projektu
4. Wszelkie rozwiązania zamienne konsultować z inwestorem oraz autorem projektu.
5. W razie wykrycia niezgodności w dokumentacji kontaktować się z autorem projektu

BARBARA FILIPOWSKA B.V.F.K STUDIO, UL. RÓŻYWKA 20/12 31-419 KRAKÓW

B.V. F.K STUDIO

Inwestor	Zarząd Budynków Komunalnych w Krakowie, ul. Bolesława Czerwieńskiego 16, 31-319, Kraków				
Obiekt i adres	Przychodnia zdrowia, ul. Heleny 2, Kraków dz. nr 64/4 obr. 57 j.ew. Podgórze				
Temat	Projekt termomodernizacji budynku przychodni zdrowia przy ul. Heleny 2 obejmujący: ocieplenie elewacji, wymianę okien i drzwi zewnętrznych, remont dachu polegający na dociepleniu stropodachu oraz remoncie instalacji co oraz odgromowej		Branża	ARCHITEKTURA	
Treść rysunku	INWENTARYZACJA-PRZEKRÓJPODŁUŻNY	Nr uprawnień	Podpis	Data	01.2016
Autor opracowania	mgr inż. arch Barbara Filipowska	MPOIA/21/2011		Skala	1:100
				Nr Rys.	03