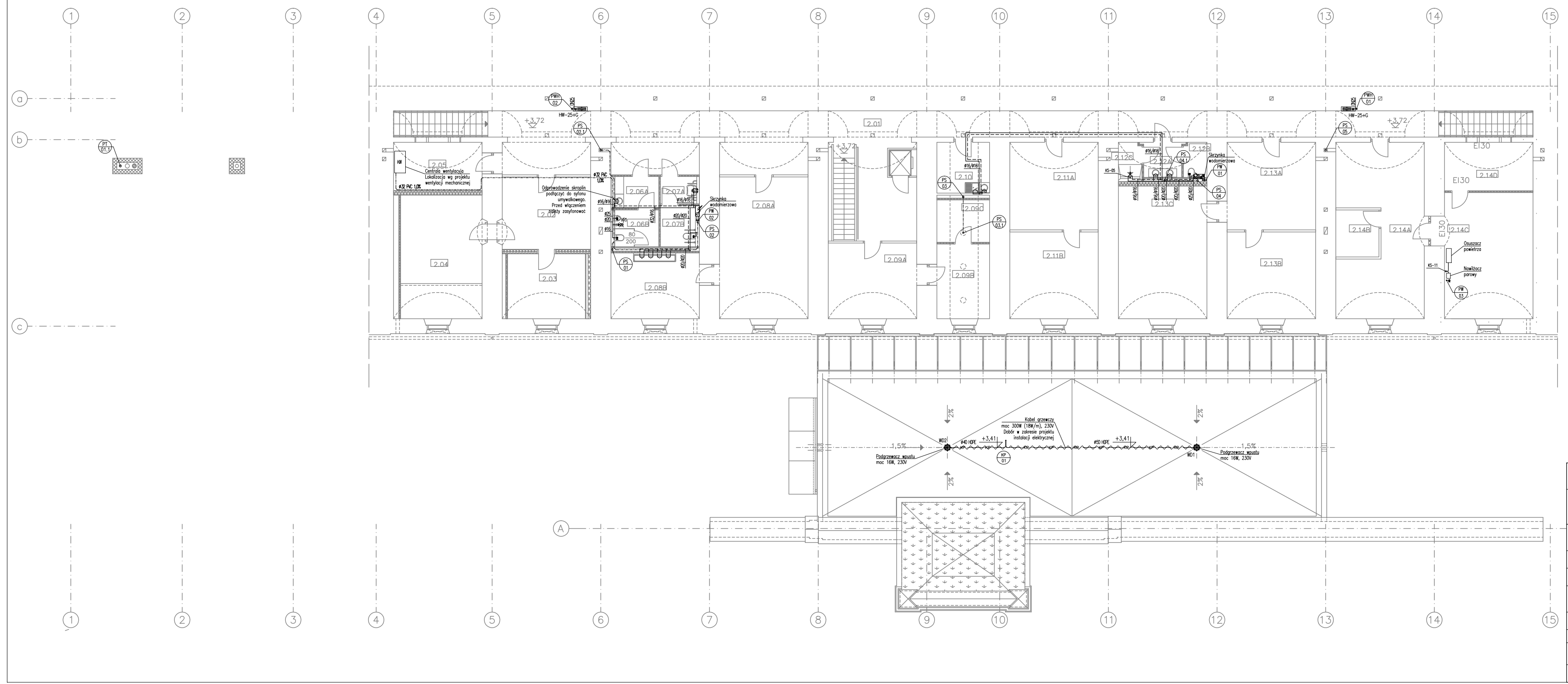
1
2
3
4
5
6
7
8
9
10
11
12
13
14
15
a
b
c
A
PWH 02
DN25
HW-25+G
+3,72
PS 02.1
2.01
2.05
KW
Centrala wentylacyja
Lokalizacja wg projektu
wentylacji mechanicznej
ø32 PVC 1,0%
ø32 PVC
1,0%
Odprowadzenie skroplin
podłączyć do syfonu
umywalkowego.
Przed włączeniem
należy zasyfonować
ø16/ø16
2.06A
2.07A
Skrzynka
wodomierzowa
PW 02
PS 02
PS 01
ø25
ø20
ø16
KR1
80
200
2.06B
2.07B
ø32/ø16
ø20/ø20
2.02
2.03
2.04
2.08A
2.08B
2.09A
2.09B
2.09C
2.10
PS 03
PS 03.1
2.11A
2.11B
2.12A
2.12B
2.12C
2.13A
2.13B
2.13C
KS-05
PS 04.1
PW 01
PS 04
ø25/ø20
PWH 01
PS 05
2.14A
2.14B
2.14C
2.14D
EI30
Osuszacz
powietrza
KS-11
Nawilżacz
parowy
PW 03
WD2
WD1
ø40 HDPE
ø50 HDPE
+3,41
KP
KP 01
1,5%
2%
Kabel grzewczy
moc 300W (18W/m), 230V
Dobór w zakresie projektu
instalacji elektrycznej
Podgrzewacz wpustu
moc 16W, 230V

LEGENDA:

———	Rurociąg wody zimnej
– – – –	Rurociąg wody ciepłej
—·—·—	Odpowietrzenie kanalizacji
— KP —	Kanalizacja podciśnieniowa
—··—··—	Odprowadzenie skroplin
ø32/ø25	Średnice wody: - zimnej - ciepłej
PW 01	Pion instalacji wodociągowej
PS 01	Pion kanalizacji sanitarnej
PT 01.1	Pion kanalizacji tłuszczowej
KP 01	Pion kanalizacji podciśnieniowej
WD	Wpust dachowy systemu podciśnieniowego
HW-25+G	Hydrant wewnętrzny p.poż.

FIRMA	CZEGEKO Sp. z O.O. PLAC GEN. WŁ.SIKORSKIEGO 2, 31-115 KRAKÓW tel.: 12 429 29 24 e-mail: czegeko@wp.pl		
INWESTOR	GMINA MIEJSKA KRAKOW Zarząd Budynków Komunalnych w Krakowie ul. Bolesława Czerwińskiego 16, 31-319 Kraków		
ZADANIE	REWITALIZACJA FORTU nr 52 "BOREK" przy ul. Fortecznej 146 w Krakowie		
OBIEKT	BUDYNEK UŻYTECZNOŚCI PUBLICZNEJ		
PROJEKTANT	mgr inż. Jakub Konieczny - upr. MAP/0221/PWOS/12		
WSPÓŁPRACA AUTORSKA	mgr inż. Tomasz Mrozek		
SPRAWDZAJĄCY	mgr inż. Bartłomiej Nowożeński - upr. PDK/0088/POOS/13		
FAZA	PROJEKT WYKONAWCZY	SKALA	1:100
BRANŻA	SANITARNA INSTALACJE WODY I KANALIZACJI	DATA	X.2016r.
TEMAT RYS.	INSTALACJE WODY I KANALIZACJI - RZUT POZIOMU +1	RYS. NR	WK-103