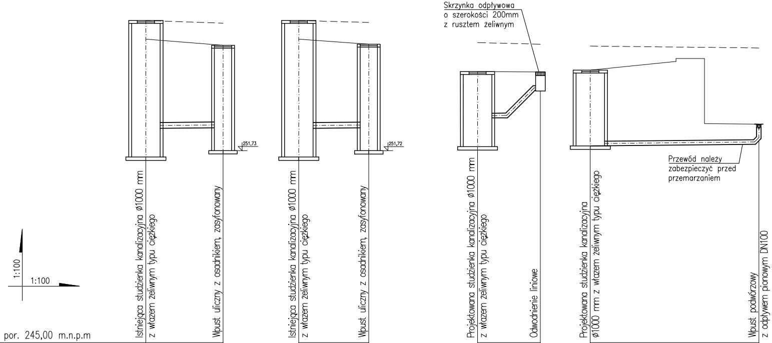
1:100
1:100
251,73
251,72
Skrzynka odpływowa o szerokości 200mm z rusztem żeliwnym
Przewód należy zabezpieczyć przed przemarzaniem
Istniejąca studzienka kanalizacyjna ø1000 mm z włazem żeliwnym typu ciężkiego
Wpust uliczny z osadnikiem, zasyfonowany
Istniejąca studzienka kanalizacyjna ø1000 mm z włazem żeliwnym typu ciężkiego
Wpust uliczny z osadnikiem, zasyfonowany
Projektowana studzienka kanalizacyjna ø1000 mm z włazem żeliwnym typu ciężkiego
Odwodnienie liniowe
Projektowana studzienka kanalizacyjna ø1000 mm z włazem żeliwnym typu ciężkiego
Wpust podwórzowy z odpływem pionowym DN100

poz. por. 245,00 m.n.p.m

Rzędna terenu istniejącego	256,28	256,12	256,28	256,12	255,51	255,45	255,39	255,32
Rzędna terenu projektowanego	255,63	255,41	255,63	255,45	254,49	254,48	254,54	252,65
Rzędna dna rurociągu	251,50 252,50	252,53	251,50 252,50	252,52	251,86 252,86	253,18 253,84	251,88	251,94
Głębokość	4,13 3,15	2,88	4,13 3,15	2,93	2,63 1,63	1,30 0,64	2,66	0,71
Średnica/materiał/spadek	ø200 PVC-U	1,0%	ø200 PVC-U	1,0%	ø160 PVC-U	1,0%	ø160 PVC-U	1,0%
Długość	0,00	2,70	0,00	2,45	0,00	2,20	0,00	5,90
Odległość	0,00	2,70	0,00	2,45	0,00	2,20	0,00	5,90
Oznaczenia	SD	WU1	SD	WU2	SD1	OL	SD2	WP1

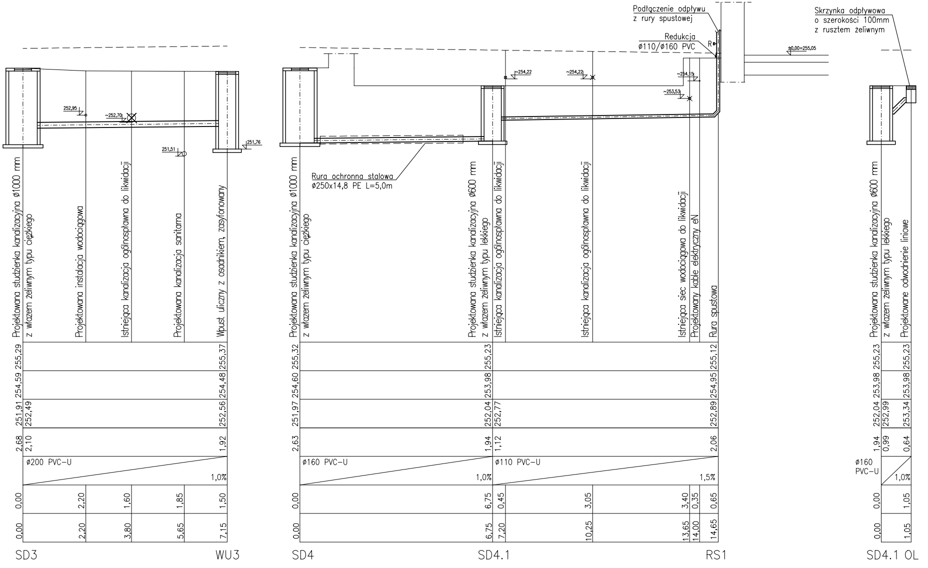
Podłączenie odpływu
z rury spustowej
Redukcja
ø110/ø160 PVC
R
Skrzynka odpływowa
o szerokości 100mm
z rusztem żeliwnym
±0,00=255,05
252,95
~252,70
251,51
251,76
~254,22
~254,22
~254,15
~253,53
Rura ochronna stalowa
ø250x14,8 PE L=5,0m
Projektowana studzienka kanalizacyjna ø1000 mm
z włazem żeliwnym typu ciężkiego
Projektowana instalacja wodociągowa
Istniejąca kanalizacja ogólnospławna do likwidacji
Projektowana kanalizacja sanitarna
Wpust uliczny z osadnikiem, zasyfonowany
255,29
254,59
251,91
252,49
2,68
2,10
ø200 PVC-U
1,0%
0,00
2,20
1,60
1,85
1,50
0,00
2,20
3,80
5,65
7,15
255,37
254,48
252,56
1,92
SD3
WU3
Projektowana studzienka kanalizacyjna ø1000 mm
z włazem żeliwnym typu ciężkiego
Projektowana studzienka kanalizacyjna ø600 mm
z włazem żeliwnym typu lekkiego
Istniejąca kanalizacja ogólnospławna do likwidacji
Istniejąca kanalizacja ogólnospławna do likwidacji
Istniejąca sieć wodociągowa do likwidacji
Projektowany kable elektryczny eN
Rura spustowa
255,32
254,60
251,97
2,63
255,23
253,98
252,04
252,77
1,94
1,12
255,12
254,95
252,89
2,06
ø160 PVC-U
1,0%
ø110 PVC-U
1,5%
0,00
6,75
0,45
3,05
3,40
0,35
0,65
0,00
6,75
7,20
10,25
13,65
14,00
14,65
SD4
SD4.1
RS1
Projektowana studzienka kanalizacyjna ø600 mm
z włazem żeliwnym typu lekkiego
Projektowane odwodnienie liniowe
255,23
253,98
252,04
252,99
1,94
0,99
255,23
253,98
253,34
0,64
ø160
PVC-U
1,0%
0,00
1,05
0,00
1,05
SD4.1 OL

LEGENDA:

Tereny:
- ──── Teren projektowany
- – – – Teren istniejący

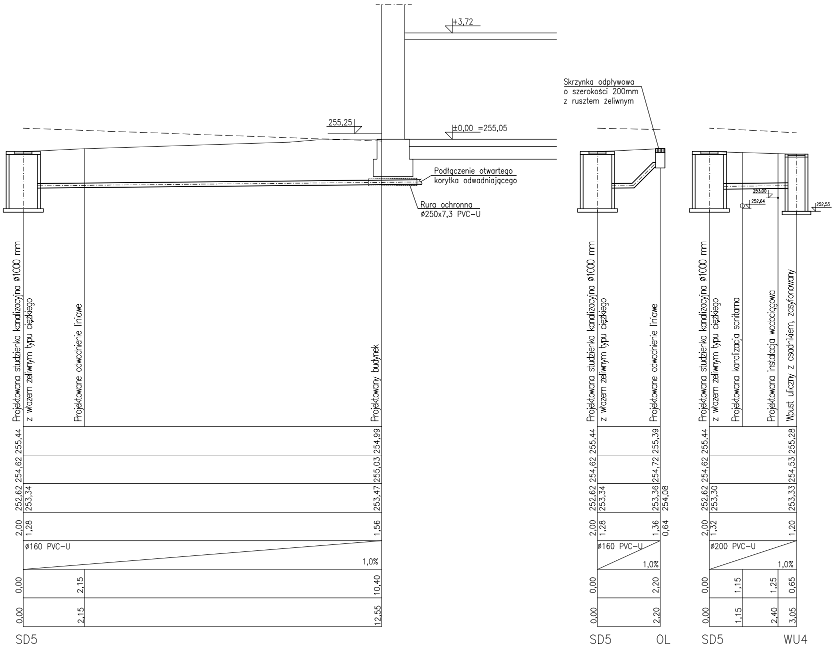
+3,72
±0,00 =255,05
255,25
Skrzynka odpływowa
o szerokości 200mm
z rusztem żeliwnym
Podłączenie otwartego
korytka odwadniającego
Rura ochronna
ø250x7,3 PVC-U
253,00
252,64
252,53
Projektowana studzienka kanalizacyjna ø1000 mm
z włazem żeliwnym typu ciężkiego
Projektowane odwodnienie liniowe
Projektowany budynek
Projektowana kanalizacja sanitarna
Projektowana instalacja wodociągowa
Wpust uliczny z osadnikiem, zasyfonowany
255,44
254,99
254,62
255,03
252,62
253,34
253,47
2,00
1,28
1,56
ø160 PVC-U
1,0%
0,00
2,15
10,40
0,00
2,15
12,55
SD5
255,39
254,72
253,36
254,08
1,36
0,64
2,20
2,20
OL
253,30
1,32
ø200 PVC-U
255,28
254,53
253,33
1,20
1,15
1,25
0,65
1,15
2,40
3,05
WU4

FIRMA	CZEGEKO	**CZEGEKO Sp. z O.O.** **PLAC GEN. WŁ.SIKORSKIEGO 2,** **tel.: 12 429 29 24 e-mail: czegek**
INWESTOR	GMINA MIEJSKA KRAKOW Zarząd Budynków Komunalnych w Krakowie ul. Bolesława Czerwińskiego 16, 31-319 Kraków	
ZADANIE	REWITALIZACJA FORTU nr 52 "BOREK" przy ul. Fortecznej 146 w Krakowie	
OBIEKT	BUDYNEK UŻYTECZNOŚCI PUBLICZNEJ	
PROJEKTANT	mgr inż. Jakub Konieczny - upr. MAP/0221/PWOS/12	
WSPÓŁPRACA AUTORSKA	mgr inż. Tomasz Mrozek	
SPRAWDZAJĄCY	mgr inż. Bartłomiej Nowożeński - upr. PDK/0066/POOS/1	
FAZA	PROJEKT WYKONAWCZY	
BRANŻA	SANITARNA INSTALACJE WODY I KANALIZACJI	
TEMAT RYS.	INSTALACJE WODY I KANALIZACJI - PROFIL KANALIZACJI DESZCZOWEJ CZ.2	

31-115 KRAKÓW
o@wp.pl

3

	SKALA	1:100/100
	DATA	X.2016r.
	RYS. NR	WK-402