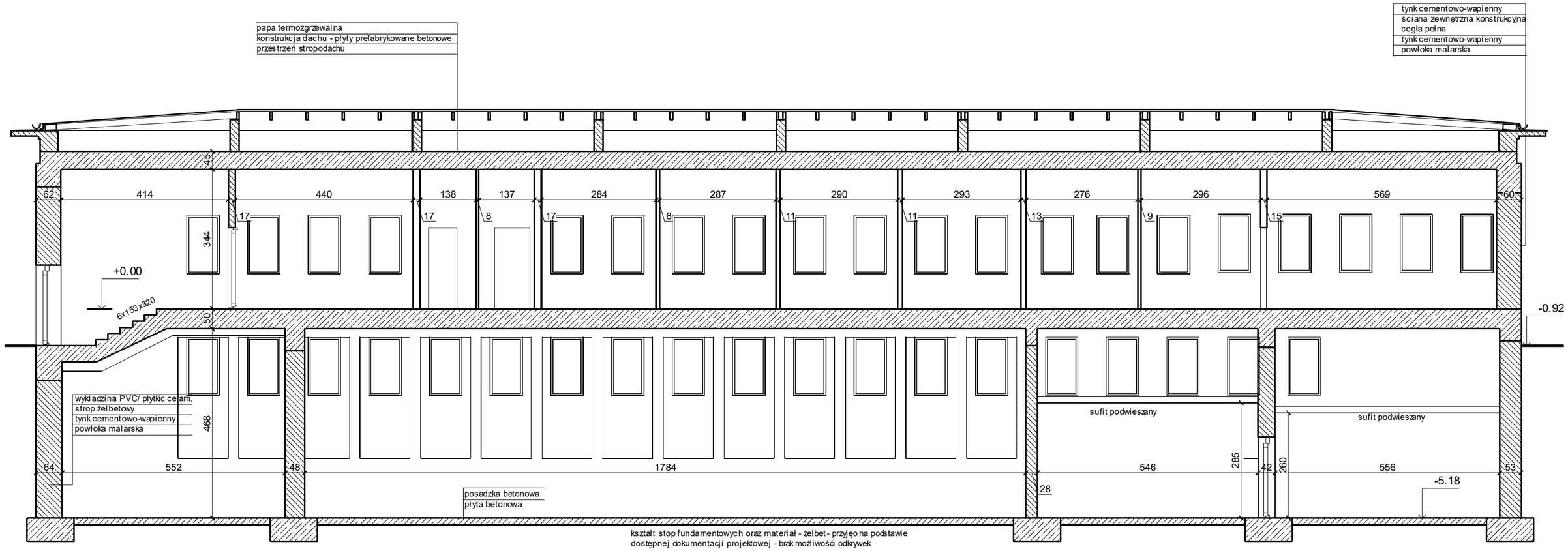

BARBARA FILIPOWSKA B.V.F.K STUDIO, UL. ROZRYWKA 20/12 31-419 KRAKÓW

B.V.F.K STUDIO

Inwestor	**Zarząd Budynków Komunalnych w Krakowie, ul. Bolesława Czerwieńskiego 16, 31-319, Kraków**				
Obiekt i adres	Przychodnia zdrowia, Os. Na Skarpie 32 Kraków, działka nr 187/1, obr. ew. 47, jedn. ew. Nowa Huta				
Temat	Projekt termomodernizacji budynku przychodni zdrowia przy Os. Na Skarpie 32 obejmujący: ocieplenie elewacji, wymianę okien i drzwi zewnętrznych, remont dachu polegający na dociepleniu stropodachu oraz remoncie instalacji co oraz odgromowej		**Branża**	**ARCHITEKTURA**	
Treść rysunku	INWENTARYZACJA, PRZEKRÓJ PODŁUŻNY	**Nr uprawnień**	**Podpis**	**Data**	**01.2016**
Autor opracowania	mgr inż. arch Barbara Filipowska	MPOIA/21/2011		**Skala**	**1:100**
				Nr Rys.	**06**